



ADMINISTRAȚIA FONDULUI
PENTRU MEDIU



"PROIECT FINANȚAT DIN FONDUL PENTRU MEDIU ÎN CADRUL
PROGRAMULUI VIZÂND EDUCAȚIA
ȘI CONȘTIENȚIZAREA PUBLICULUI PRIVIND PROTECȚIA
MEDIULUI"



Joseph Haltrich
Liceul Teoretic

Ne pasă de **TERRA**

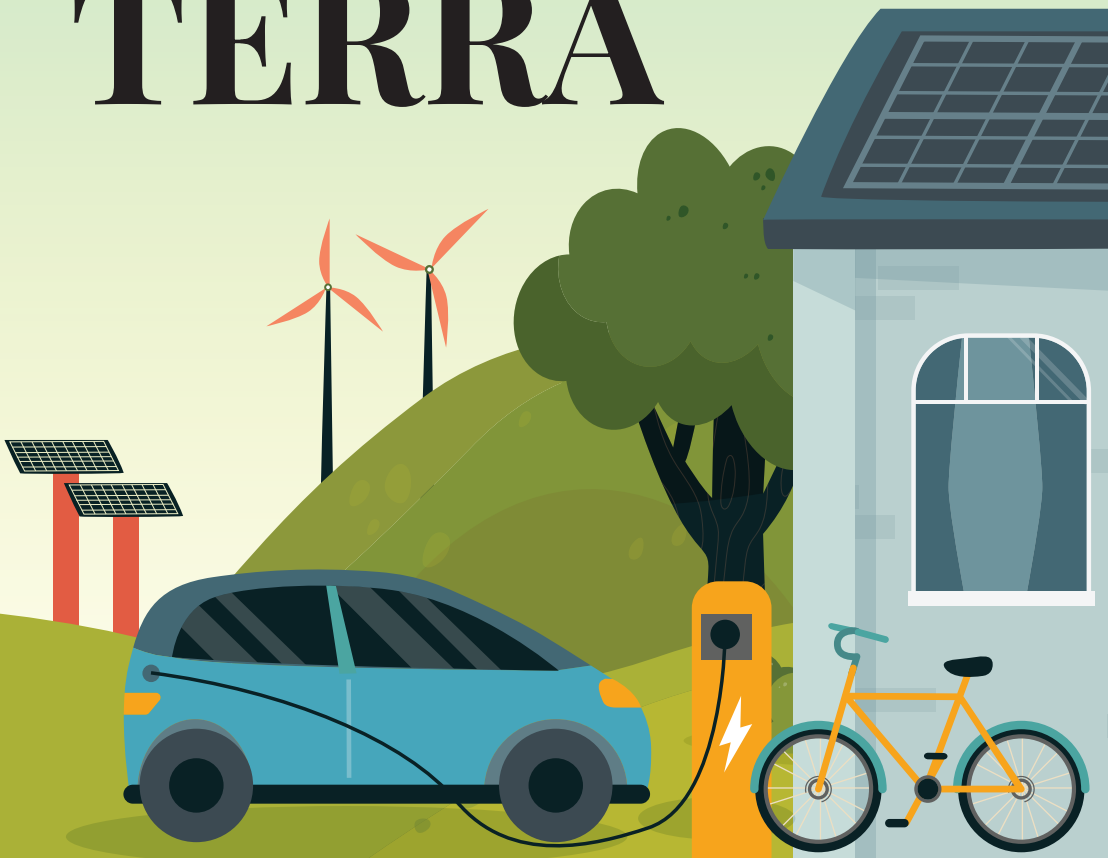

Poluarea aerului

Impactul comportamentului individual asupra calității aerului

Poluarea aerului este una dintre cele mai mari probleme de mediu cu care ne confruntăm. Aceasta afectează sănătatea oamenilor, mediul înconjurător și contribuie la schimbările climatice. Comportamentul fiecăruia dintre noi joacă un rol esențial în reducerea poluării aerului și îmbunătățirea calității vieții.



1. Contribuția individuală la poluarea aerului

Fiecare dintre noi contribuie la poluarea aerului prin activitățile zilnice. Utilizarea mașinilor personale, consumul de energie în locuințe și practicile de consum sunt doar câteva exemple de comportamente care influențează calitatea aerului. De exemplu, emisiile de gaze de eșapament de la autoturisme sunt o sursă majoră de poluanți atmosferici, cum ar fi oxizii de azot (NOx) și particulele fine (PM2.5).

2. Impactul numărului mare de mașini

Numărul mare de mașini pe drumuri contribuie semnificativ la poluarea aerului. Traficul intens duce la creșterea concentrațiilor de poluanți atmosferici, afectând sănătatea locuitorilor. În plus, aglomerațiile rutiere cresc timpul petrecut în trafic, ceea ce duce la consum mai mare de combustibil și, implicit, la emisii mai mari de poluanți.



3. Rolul transportului în comun

Transportul în comun reprezintă o alternativă ecologică la utilizarea mașinilor personale. Utilizarea autobuzelor, tramvaielor și metroului poate reduce semnificativ emisiile de poluanți atmosferici. De asemenea, promovarea transportului în comun poate duce la scăderea numărului de mașini pe drumuri, reducând astfel poluarea aerului și îmbunătățind calitatea vieții în comunitățile urbane.

4. Impactul activităților economice

Activitățile economice, cum ar fi industria și construcțiile, contribuie și ele la poluarea aerului. Emisiile de la fabrici, uzine și șantiere de construcții includ o gamă largă de poluanți, de la particule fine la compuși organici volatili (COV). Este esențial ca aceste activități să fie reglementate și monitorizate pentru a minimiza impactul asupra calității aerului.

5. Efectele asupra comunității locale

Poluarea aerului are efecte directe și imediate asupra comunității locale. Expunerea la poluanți atmosferici poate duce la probleme de sănătate, cum ar fi afecțiuni respiratorii, boli cardiovasculare și alergii. De asemenea, poluarea aerului afectează mediul înconjurător, contribuind la degradarea ecosistemelor și la schimbările climatice.

Concluzie



Fiecare dintre noi are responsabilitatea de a contribui la reducerea poluării aerului. Adoptarea unor comportamente ecologice, cum ar fi utilizarea transportului în comun, reducerea consumului de energie și promovarea practicilor sustenabile, poate avea un impact major și imediat asupra calității aerului. Prin acțiuni individuale și colective, putem îmbunătăți calitatea vieții și proteja mediul pentru generațiile viitoare.

Poluarea apelor

Importanța conștientizării pentru protejarea resurselor de apă

Apa este esențială pentru viață. Fără apă, niciun organism nu ar putea supraviețui. Poluarea apelor reprezintă o amenințare majoră pentru sănătatea umană și pentru ecosisteme. Conștientizarea importanței apei și a modului în care o putem proteja este esențială pentru prevenirea poluării.

1. Importanța apei

Apa este vitală pentru toate formele de viață. Este necesară pentru băut, igienă, agricultură, industrie și multe alte activități. Fără apă curată, sănătatea noastră și a mediului ar fi grav afectate. De aceea, este crucial să protejăm sursele de apă și să prevenim poluarea acestora.



2. Cauzele poluării apelor

Poluarea apelor poate fi cauzată de diverse activități umane, cum ar fi:

- Deversările de substanțe chimice și deșeuri industriale în râuri și lacuri
- Utilizarea excesivă a pesticidelor și îngrășămintelor în agricultură, care ajung în apele subterane și de suprafață
- Deversările de ape uzate netratate sau insuficient tratate
- Poluarea cu plastic și alte deșeuri solide
- Scurgerile de petrol și alte substanțe toxice

3. Efectele poluării apelor

Poluarea apelor are efecte devastatoare asupra mediului și sănătății umane:

- Contaminarea apei potabile, ceea ce poate duce la boli grave
- Moartea peștilor și a altor organisme acvatice
- Distrugerea habitatelor naturale
- Eutrofizarea, care duce la creșterea excesivă a algelor și scăderea oxigenului în apă
- Afectarea calității apei pentru irigații și alte utilizări

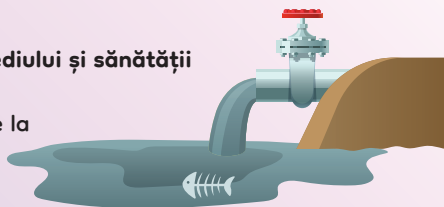

4. Rolul conștientizării în prevenirea poluării apelor

Conștientizarea importanței apei și a modului în care o putem proteja este esențială pentru prevenirea poluării. Cu cât înțelegem mai bine rolul crucial al apei în viețile noastre, cu atât vom fi mai motivați să acționăm pentru a o proteja. Educația și informarea publicului despre sursele de poluare și măsurile de prevenire sunt pași importanți în acest sens.

5. Măsuri de prevenire a poluării apelor

Fiecare dintre noi poate contribui la protejarea apelor prin adoptarea unor comportamente responsabile:

- Reducerea utilizării substanțelor chimice periculoase în gospodărie și grădină
- Colectarea și reciclarea deșeurilor pentru a preveni ajungerea acestora în ape
- Utilizarea responsabilă a apei și evitarea risipei
- Participarea la acțiuni de curățare a râurilor și lacurilor
- Informarea și educarea altora despre importanța protejării apelor



Concluzie

Apa este o resursă indispensabilă vieții, iar protejarea acesteia este responsabilitatea fiecăruia dintre noi. Prin conștientizarea importanței apei și adoptarea unor comportamente ecologice, putem contribui la prevenirea poluării apelor și la protejarea sănătății noastre și a mediului înconjurător. Fiecare acțiune contează și poate face o diferență semnificativă.

Poluarea cauzată de deșuri

Impactul gestionării neadecvate asupra mediului și sănătății

Gestionarea necorespunzătoare a deșeurilor este o problemă majoră care contribuie la poluarea aerului și la schimbările climatice. Depozitele de deșuri eliberează metan, un gaz de seră foarte puternic, care afectează atât flora și fauna, cât și sănătatea oamenilor la nivel local.



1. Cauzele poluării cauzate de deșuri

Poluarea cauzată de deșuri provine din diverse surse, cum ar fi:

- Depozitele de deșuri care nu sunt gestionate corespunzător
- Arderea deșeurilor, care eliberează substanțe toxice în atmosferă
- Deșeurile plastice care ajung în natură și poluează solul și apa
- Deșeurile industriale și chimice care nu sunt tratate adecvat

2. Efectele poluării cauzate de deșuri

Poluarea cauzată de deșuri are efecte negative asupra mediului și sănătății umane:

- Emisiile de metan din depozitele de deșuri contribuie la încălzirea globală
- Poluarea solului și a apei afectează flora și fauna
- Substanțele toxice eliberate în aer pot cauza probleme respiratorii și alte afecțiuni de sănătate
- Deșeurile plastice pot dăuna vieții marine și pot intra în lanțul alimentar



3. Importanța gestionării adecvate a deșeurilor

Gestionarea adecvată a deșeurilor este esențială pentru reducerea poluării și protejarea mediului. Aceasta include:

- Colectarea selectivă a deșeurilor și reciclarea materialelor reutilizabile
- Tratarea și eliminarea corespunzătoare a deșeurilor periculoase
- Reducerea cantității de deșuri generate prin adoptarea unor practici sustenabile
- Promovarea compostării pentru deșeurile organice

4. Rolul conștientizării în gestionarea deșeurilor

Conștientizarea importanței gestionării adecvate a deșeurilor este crucială pentru prevenirea poluării. Educația și informarea publicului despre impactul deșeurilor asupra mediului și sănătății pot încuraja comportamente responsabile și sustenabile.

5. Măsuri de prevenire a poluării cauzate de deșuri

Fiecare dintre noi poate contribui la reducerea poluării cauzate de deșuri prin adoptarea unor măsuri simple:

- Reciclarea materialelor precum hârtia, plasticul, sticla și metalul
- Reducerea utilizării produselor de unică folosință și alegerea alternativelor reutilizabile
- Participarea la programe de colectare selectivă a deșeurilor
- Informarea și educarea altora despre importanța gestionării adecvate a deșeurilor

Concluzie

Gestionarea adecvată a deșeurilor este esențială pentru protejarea mediului și a sănătății noastre. Prin conștientizarea impactului deșeurilor și adoptarea unor comportamente responsabile, putem contribui la reducerea poluării și la crearea unui mediu mai curat și mai sănătos pentru toți.



Circuitul de gestionare a deșeurilor

Importanța reutilizării pentru economisirea resurselor naturale

Gestionarea deșeurilor este un proces esențial pentru protejarea mediului și economisirea resurselor naturale. Acest proces include depozitarea temporară, reutilizarea și reciclarea deșeurilor, având ca principal scop reducerea presiunii asupra resurselor naturale prin reutilizarea materialelor reciclabile.

1. Ce înseamnă gestionarea deșeurilor

Gestionarea deșeurilor se referă la toate activitățile implicate în colectarea, transportul, tratarea și eliminarea deșeurilor. Acest proces include:

- **Depozitarea temporară:** Deșeurile sunt colectate și depozitate temporar înainte de a fi tratate sau eliminate.
- **Reutilizarea:** Obiectele și materialele care pot fi folosite din nou sunt reutilizate pentru a reduce cantitatea de deșeuri.
- **Reciclarea:** Materialele reciclabile, cum ar fi hârtia, plasticul, sticla și metalul, sunt procesate și transformate în produse noi.

2. Importanța reutilizării și reciclării

Reutilizarea și reciclarea deșeurilor au multiple beneficii pentru mediu și economie:

- **Economisirea resurselor naturale:** Prin reutilizarea materialelor reciclabile, se reduce necesitatea de a extrage și prelucra resurse naturale noi.
- **Reducerea poluării:** Reciclarea reduce cantitatea de deșeuri care ajung în depozitele de gunoi și în natură, diminuând astfel poluarea solului, apei și aerului.
- **Economisirea energiei:** Procesarea materialelor reciclate necesită, de obicei, mai puțină energie decât producerea de noi materiale din resurse naturale.
- **Crearea de locuri de muncă:** Industria reciclării și gestionării deșeurilor creează locuri de muncă și stimulează economia locală.



3. Circuitul de gestionare a deșeurilor

Circuitul de gestionare a deșeurilor implică mai multe etape:

- **Colectarea:** Deșeurile sunt colectate de la gospodării, instituții și întreprinderi.
- **Sortarea:** Deșeurile sunt sortate în funcție de tipul lor (hârtie, plastic, sticlă, metal etc.) pentru a facilita reciclarea.
- **Tratarea:** Deșeurile sunt tratate prin diverse metode, cum ar fi compostarea pentru deșeurile organice sau incinerarea pentru deșeurile care nu pot fi reciclate.
- **Reciclarea:** Materialele reciclabile sunt procesate și transformate în produse noi.
- **Eliminarea:** Deșeurile care nu pot fi reciclate sau tratate sunt eliminate în depozite de gunoi controlate.

4. Rolul conștientizării în gestionarea deșeurilor

Conștientizarea importanței gestionării adecvate a deșeurilor este esențială pentru protejarea mediului. Educația și informarea publicului despre beneficiile reutilizării și reciclării pot încuraja comportamente responsabile și sustenabile.

5. Măsurile pentru îmbunătățirea gestionării deșeurilor

Fiecare dintre noi poate contribui la îmbunătățirea gestionării deșeurilor prin adoptarea unor măsuri simple:

- **Colectarea selectivă a deșeurilor:** Separarea deșeurilor reciclabile de cele nereciclabile.
- **Reutilizarea obiectelor:** Folosirea din nou a obiectelor și materialelor, în loc să le aruncăm.
- **Reducerea consumului:** Achiziționarea de produse durabile și evitarea produselor de unică folosință.
- **Participarea la programe de reciclare:** Implicarea în inițiativele locale de reciclare și compostare.



Concluzie

Apa este o resursă indispensabilă vieții, iar protejarea acesteia este responsabilitatea fiecăruia dintre noi. Prin conștientizarea importanței apei și adoptarea unor comportamente ecologice, putem contribui la prevenirea poluării apelor și la protejarea sănătății noastre și a mediului înconjurător. Fiecare acțiune contează și poate face o diferență semnificativă.

Exploatarea necontrolată a resurselor pământului și epuizarea resurselor naturale

Importanța valorificării sustenabile

Valorificarea resurselor naturale este esențială pentru producția și consumul populației locale, dar și pentru asigurarea calității vieții și a bunăstării. Cu toate acestea, exploatarea necontrolată a acestor resurse poate duce la epuizarea lor, afectând negativ mediul și societatea.

1. Ce înseamnă exploatarea resurselor naturale

Exploatarea resurselor naturale se referă la extragerea și utilizarea materialelor și energiei din natură pentru a satisface nevoile umane.

Aceste resurse includ:

- **Minerale și metale:** Utilizate în industrie și construcții.
- **Combustibili fosili:** Cum ar fi petrolul, gazele naturale și cărbunele, folosiți pentru energie.
- **Resurse forestiere:** Lemnul și alte produse din păduri.
- **Resurse acvatice:** Apa dulce pentru consum, agricultură și industrie.
- **Resurse agricole:** Solul și plantele cultivate pentru hrană.

2. Impactul exploatării necontrolate

Exploatarea necontrolată a resurselor naturale poate avea consecințe grave asupra mediului și societății:

- **Epuizarea resurselor:** Resursele naturale sunt finite și pot fi epuizate dacă nu sunt gestionate sustenabil.
- **Degradarea mediului:** Extracția și utilizarea intensivă a resurselor pot duce la defrișări, eroziunea solului, poluarea apei și aerului.
- **Schimbările climatice:** Arderea combustibililor fosili contribuie la emisiile de gaze cu efect de seră, care cauzează încălzirea globală.
- **Pierderea biodiversității:** Distrugerea habitatelor naturale afectează flora și fauna, ducând la dispariția unor specii.



3. Importanța valorificării sustenabile

Valorificarea sustenabilă a resurselor naturale înseamnă utilizarea acestora într-un mod care să asigure disponibilitatea lor pentru generațiile viitoare.

Aceasta include:

- **Gestionarea eficientă:** Utilizarea resurselor într-un mod care minimizează risipa și maximizează eficiența.
- **Reînnoirea resurselor:** Plantarea de copaci, refacerea solurilor și protejarea surselor de apă.
- **Utilizarea energiei regenerabile:** Trecerea de la combustibili fosili la surse de energie regenerabilă, cum ar fi energia solară, eoliană și hidroelectrică.
- **Resurse acvatice:** Apa dulce pentru consum, agricultură și industrie.
- **Promovarea economiei circulare:** Reciclarea și reutilizarea materialelor pentru a reduce necesitatea de a extrage resurse noi.

4. Rolul conștientizării în protejarea resurselor naturale

Conștientizarea importanței valorificării sustenabile a resurselor naturale este esențială pentru protejarea mediului. Educația și informarea publicului despre impactul exploatării necontrolate și beneficiile gestionării sustenabile pot încuraja comportamente responsabile.

5. Măsurile pentru protejarea resurselor naturale

Fiecare dintre noi poate contribui la protejarea resurselor naturale prin adoptarea unor măsuri simple:

- **Reducerea consumului:** Achiziționarea de produse durabile și evitarea risipei.
- **Reciclarea și reutilizarea:** Separarea deșeurilor și participarea la programe de reciclare.
- **Utilizarea energiei regenerabile:** Instalarea de panouri solare sau utilizarea energiei eoliene.
- **Protejarea mediului:** Participarea la acțiuni de plantare de copaci și curățarea a mediului.



Concluzie

Exploatarea necontrolată a resurselor naturale poate duce la epuizarea acestora și la degradarea mediului. Prin conștientizarea importanței valorificării sustenabile și adoptarea unor comportamente responsabile, putem contribui la protejarea resurselor naturale și la asigurarea unui mediu sănătos pentru generațiile viitoare.

Beneficiile utilizării resurselor naturale regenerabile

Importanța pentru dezvoltarea economică și calitatea vieții

Consumul de energie este esențial pentru dezvoltarea economică a întregii planete, pentru creșterea nivelului de trai și pentru eforturile de a face față creșterii demografice constante. Utilizarea resurselor naturale regenerabile joacă un rol crucial în asigurarea unui viitor sustenabil și prosper pentru comunitățile locale și globale.

1. Ce sunt resursele naturale regenerabile

Resursele naturale regenerabile sunt acele resurse care se pot regenera în mod natural într-un timp relativ scurt și pot fi utilizate în mod repetat fără a se epuiza. Acestea includ:

- **Energia solară:** Energia provenită de la soare, captată prin panouri solare.
- **Energia eoliană:** Energia generată de vânt, captată prin turbine eoliene.
- **Energia hidroelectrică:** Energia produsă de apa în mișcare, captată prin baraje și centrale hidroelectrice.
- **Energia geotermală:** Energia provenită din căldura internă a Pământului.
- **Biomasa:** Energia obținută din materii organice, cum ar fi deșeurile vegetale și animale.

2. Beneficiile utilizării resurselor regenerabile

Utilizarea resurselor naturale regenerabile aduce numeroase beneficii pentru mediu, economie și societate:

- **Reducerea emisiilor de gaze cu efect de seră:** Sursele regenerabile de energie nu produc emisii de dioxid de carbon (CO₂) și alte gaze cu efect de seră, contribuind astfel la combaterea schimbărilor climatice.
- **Sustenabilitate:** Resursele regenerabile sunt inepuizabile pe termen lung, asigurând o sursă constantă de energie.
- **Reducerea dependenței de combustibili fosili:** Utilizarea energiei regenerabile reduce dependența de petrol, gaze naturale și cărbune, resurse finite și poluante.
- **Crearea de locuri de muncă:** Dezvoltarea industriei energiei regenerabile creează locuri de muncă în domenii precum producția, instalarea și întreținerea echipamentelor.
- **Îmbunătățirea sănătății publice:** Reducerea poluării aerului și apei prin utilizarea surselor regenerabile de energie contribuie la îmbunătățirea sănătății populației.

3. Impactul asupra dezvoltării economice și calității vieții

Utilizarea resurselor regenerabile de energie are un impact pozitiv asupra dezvoltării economice și calității vieții:

- **Dezvoltare economică durabilă:** Investițiile în energie regenerabilă stimulează economia și creează oportunități de afaceri și inovare.
- **Acces la energie:** Sursele regenerabile de energie pot fi utilizate pentru a furniza energie în zonele rurale și izolate, îmbunătățind accesul la electricitate și calitatea vieții.
- **Stabilitate energetică:** Utilizarea resurselor regenerabile reduce vulnerabilitatea la fluctuațiile prețurilor combustibililor fosili și la instabilitatea geopolitică.

4. Rolul conștientizării în promovarea energiei regenerabile

Conștientizarea beneficiilor utilizării resurselor regenerabile este esențială pentru promovarea tranziției către o economie verde. Educația și informarea publicului despre avantajele energiei regenerabile pot încuraja adoptarea acestor surse de energie și sprijinirea politicilor de mediu.

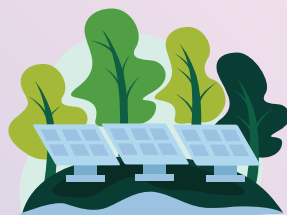

5. Măsuri pentru promovarea utilizării resurselor regenerabile

Fiecare dintre noi poate contribui la promovarea utilizării resurselor regenerabile prin adoptarea unor măsuri simple:

- **Instalarea panourilor solare:** Utilizarea energiei solare pentru a genera electricitate sau pentru încălzirea apei.
- **Utilizarea energiei eoliene:** Instalarea de turbine eoliene pentru a genera energie electrică.
- **Eficiența energetică:** Reducerea consumului de energie prin utilizarea aparatelor eficiente energetic și prin izolarea termică a locuințelor.
- **Sprijinirea politicilor de mediu:** Susținerea inițiativelor și legislației care promovează utilizarea energiei regenerabile.

Concluzie

Utilizarea resurselor naturale regenerabile este esențială pentru dezvoltarea economică sustenabilă și pentru îmbunătățirea calității vieții. Prin conștientizarea beneficiilor energiei regenerabile și adoptarea unor comportamente responsabile, putem contribui la protejarea mediului și la asigurarea unui viitor prosper pentru toți.



Protecția ariilor naturale protejate

Importanța îngrijirii și conservării

Înființarea ariilor naturale protejate este un pas important pentru conservarea biodiversității și protejarea mediului. Cu toate acestea, nu este suficient doar să le înființăm; trebuie să avem grijă de ele în mod activ. Pădurile, apele, munții, animalele și plantele la nivel local au nevoie de ajutorul concret al oamenilor pentru a fi protejate și conservate.

1. Ce sunt ariile naturale protejate

Ariile naturale protejate sunt zone desemnate pentru conservarea biodiversității și protejarea habitatelor naturale. Acestea includ:

- **Parcuri naționale:** Zone mari protejate pentru conservarea peisajelor naturale și a biodiversității.
- **Rezervații naturale:** Arii protejate pentru conservarea speciilor rare și a habitatelor fragile.
- **Parcuri naturale:** Zone protejate care permit activități recreative și educative, menținând în același timp protecția mediului.
- **Situri Natura 2000:** Arii protejate în cadrul rețelei europene pentru conservarea speciilor și habitatelor de interes comunitar.

2. Importanța protecției ariilor naturale

Protecția ariilor naturale este esențială pentru:

- **Conservarea biodiversității:** Ariile protejate adăpostesc specii de plante și animale rare sau pe cale de dispariție.
- **Protejarea ecosistemelor:** Aceste zone mențin echilibrul ecologic și furnizează servicii ecosistemice esențiale, cum ar fi purificarea apei și aerului.
- **Combaterea schimbărilor climatice:** Pădurile și alte ecosisteme naturale absorb dioxidul de carbon, contribuind la reducerea efectului de seră.
- **Educație și recreere:** Ariile protejate oferă oportunități pentru educație ecologică și activități recreative în natură.



3. Provocările în protecția ariilor naturale

Protecția ariilor naturale se confruntă cu numeroase provocări, inclusiv:

- **Defrișările ilegale:** Tăierea ilegală a pădurilor amenință habitatul speciilor și contribuie la eroziunea solului.
- **Poluarea:** Deversările de substanțe chimice și deșeuri afectează calitatea apei și solului în ariile protejate.
- **Braconajul:** Vânătoarea ilegală pune în pericol speciile protejate.
- **Turismul necontrolat:** Activitățile turistice necorespunzătoare pot degrada habitatele naturale și perturba fauna sălbatică.



4. Rolul conștientizării în protecția ariilor naturale

Conștientizarea importanței protecției ariilor naturale este esențială pentru conservarea acestora. Educația și informarea publicului despre valoarea acestor zone și despre modul în care pot fi protejate pot încuraja comportamente responsabile și sustenabile.

5. Măsurile pentru protecția ariilor naturale

Fiecare dintre noi poate contribui la protecția ariilor naturale prin adoptarea unor măsuri simple:

- **Respectarea regulilor:** Urmarea regulilor și reglementărilor din ariile protejate pentru a minimiza impactul asupra mediului.
- **Participarea la acțiuni de voluntariat:** Implicarea în activități de curățare, plantare de copaci și monitorizare a speciilor.
- **Reducerea poluării:** Evitarea utilizării substanțelor chimice periculoase și gestionarea corespunzătoare a deșeurilor.
- **Educația ecologică:** Informarea și educarea altora despre importanța protecției ariilor naturale și despre modul în care pot contribui la conservarea acestora.

Concluzie

Protecția ariilor naturale protejate este esențială pentru conservarea biodiversității și menținerea echilibrului ecologic. Prin conștientizarea importanței acestor zone și adoptarea unor comportamente responsabile, putem contribui la protejarea și conservarea ariilor naturale pentru generațiile viitoare.



Schimbări climatice

Efectele și soluțiile la nivel local

Efectele schimbărilor climatice se resimt deja în întreaga lume și se preconizează că vor deveni mai frecvente și mai intense în următoarele decenii. Din acest motiv, comunitatea locală trebuie să găsească soluții adecvate pentru a face față acestor provocări și pentru a proteja mediul și calitatea vieții.

1. Ce sunt schimbările climatice

Schimbările climatice se referă la modificările pe termen lung ale temperaturilor și tiparelor meteorologice. Acestea pot fi cauzate de procese naturale, dar în ultimele decenii, activitățile umane, cum ar fi arderea combustibililor fosili și defrișările, au accelerat aceste schimbări.

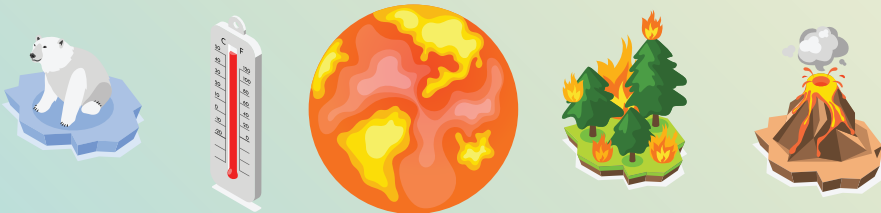

2. Efectele schimbărilor climatice

Schimbările climatice au numeroase efecte negative asupra mediului și societății:

- **Creșterea temperaturilor globale:** Temperaturile medii la nivel global au crescut, ceea ce duce la topirea ghețarilor și creșterea nivelului mării.
- **Evenimente meteorologice extreme:** Schimbările climatice cresc frecvența și intensitatea fenomenelor meteorologice extreme, cum ar fi uraganele, inundațiile, secetele și valurile de căldură.
- **Pierderea biodiversității:** Schimbările climatice afectează habitatele naturale, punând în pericol multe specii de plante și animale.
- **Impactul asupra agriculturii:** Schimbările climatice pot afecta producția agricolă prin modificarea tiparelor de precipitații și creșterea temperaturilor.
- **Probleme de sănătate:** Creșterea temperaturilor și poluarea aerului pot duce la probleme de sănătate, cum ar fi bolile respiratorii și bolile transmise de vectori.

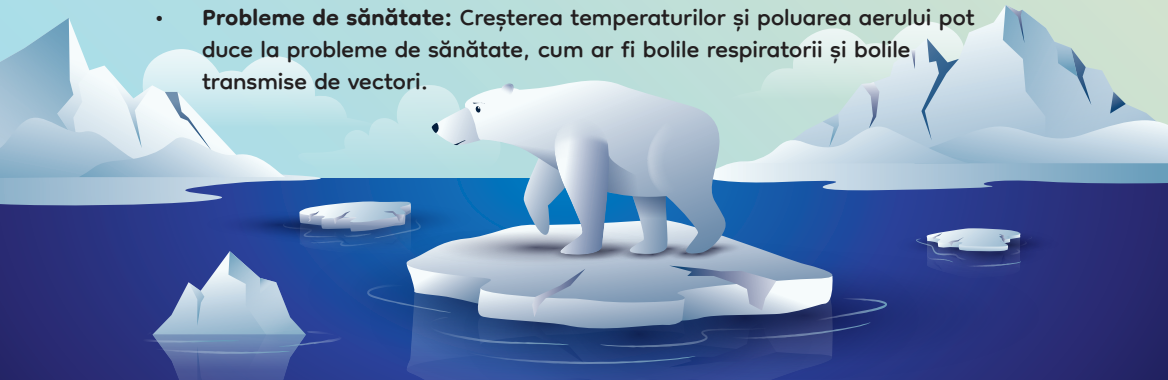

3. Importanța găsirii soluțiilor la nivel local

Comunitățile locale joacă un rol crucial în combaterea schimbărilor climatice și adaptarea la efectele acestora. Soluțiile locale pot include:

- **Reducerea emisiilor de gaze cu efect de seră:** Implementarea de măsuri pentru reducerea emisiilor de CO₂ și alte gaze cu efect de seră, cum ar fi promovarea energiei regenerabile și eficienței energetice.
- **Adaptarea infrastructurii:** Modernizarea infrastructurii pentru a face față evenimentelor meteorologice extreme, cum ar fi construirea de diguri și sisteme de drenaj eficiente.
- **Protejarea ecosistemelor:** Conservarea și restaurarea habitatelor naturale pentru a proteja biodiversitatea și a reduce impactul schimbărilor climatice.
- **Educația și conștientizarea:** Informarea și educarea publicului despre schimbările climatice și măsurile pe care le pot lua pentru a contribui la combaterea acestora.

4. Rolul conștientizării în combaterea schimbărilor climatice

Conștientizarea importanței combaterii schimbărilor climatice este esențială pentru mobilizarea comunității. Educația și informarea publicului despre cauzele și efectele schimbărilor climatice pot încuraja adoptarea unor comportamente responsabile și sustenabile.

5. Măsuri pentru combaterea schimbărilor climatice

Fiecare dintre noi poate contribui la combaterea schimbărilor climatice prin adoptarea unor măsuri simple:

- **Reducerea consumului de energie:** Utilizarea aparatelor eficiente energetic și reducerea risipei de energie.
- **Utilizarea transportului sustenabil:** Alegerea mijloacelor de transport ecologice, cum ar fi bicicleta, transportul în comun sau mașinile electrice.
- **Reducerea consumului de apă:** Economisirea apei prin utilizarea responsabilă și reducerea risipei.
- **Plantarea de copaci:** Participarea la acțiuni de plantare de copaci pentru a absorbi CO₂ și a îmbunătăți calitatea aerului.
- **Sprijinirea politicilor de mediu:** Susținerea inițiativelor și legislației care promovează protecția mediului și combaterea schimbărilor climatice.

Concluzie



Schimbările climatice reprezintă o provocare majoră pentru întreaga lume, dar comunitățile locale pot juca un rol crucial în combaterea acestora. Prin conștientizarea importanței găsirii soluțiilor adecvate și adoptarea unor comportamente responsabile, putem contribui la protejarea mediului și la asigurarea unui viitor sustenabil pentru toți.

Efectele gazelor cu efect de seră asupra mediului

Impactul practicilor nesustenabile și soluțiile locale

Gazele cu efect de seră (GES) au un impact semnificativ asupra mediului, contribuind la schimbările climatice, pierderea biodiversității și poluare. Practicile de consum și producție nesustenabile duc la epuizarea resurselor naturale, ceea ce impune găsirea de soluții adecvate la nivel local.



1. Ce sunt gazele cu efect de seră

Gazele cu efect de seră sunt gaze care captează căldura în atmosferă, contribuind la încălzirea globală. Printre cele mai importante GES se numără:

- **Dioxidul de carbon (CO₂):** Emis prin arderea combustibililor fosili și defrișări.
- **Metanul (CH₄):** Emis din depozitele de deșeuri, agricultură și extracția combustibililor fosili.
- **Oxizii de azot (NO_x):** Emisi din activități agricole și industriale.
- **Gazele fluorurate:** Utilizate în diverse aplicații industriale și în refrigerare.

2. Impactul gazelor cu efect de seră asupra mediului

Gazele cu efect de seră au numeroase efecte negative asupra mediului:

- **Schimbările climatice:** GES contribuie la creșterea temperaturilor globale, ceea ce duce la topirea ghețarilor, creșterea nivelului mării și evenimente meteorologice extreme.
- **Pierderea biodiversității:** Schimbările climatice afectează habitatele naturale, punând în pericol multe specii de plante și animale.
- **Poluarea aerului:** Emisiile de GES sunt adesea însoțite de alte poluanți atmosferici, care afectează calitatea aerului și sănătatea umană.
- **Epuzarea resurselor naturale:** Practicile nesustenabile de consum și producție duc la exploatarea excesivă a resurselor naturale, cum ar fi pădurile și resursele de apă.

3. Importanța soluțiilor la nivel local

Comunitățile locale joacă un rol crucial în combaterea efectelor gazelor cu efect de seră și în promovarea sustenabilității. Soluțiile locale pot include:

- **Reducerea emisiilor de GES:** Implementarea de măsuri pentru reducerea emisiilor de CO₂ și alte GES, cum ar fi promovarea energiei regenerabile și eficienței energetice.
- **Protejarea și restaurarea ecosistemelor:** Conservarea pădurilor, zonelor umede și altor habitate naturale pentru a absorbi CO₂ și a proteja biodiversitatea.
- **Promovarea agriculturii sustenabile:** Practici agricole care reduc emisiile de GES și protejează solul și apa.
- **Educația și conștientizarea:** Informarea și educarea publicului despre impactul GES și măsurile pe care le pot lua pentru a contribui la reducerea acestora.

4. Rolul conștientizării în combaterea efectelor gazelor cu efect de seră

Conștientizarea importanței reducerii emisiilor de GES este esențială pentru mobilizarea comunității. Educația și informarea publicului despre cauzele și efectele gazelor cu efect de seră pot încuraja adoptarea unor comportamente responsabile și sustenabile.

5. Măsuri pentru reducerea emisiilor de GES

Fiecare dintre noi poate contribui la reducerea emisiilor de GES prin adoptarea unor măsuri simple:

- **Reducerea consumului de energie:** Utilizarea aparatelor eficiente energetic și reducerea risipei de energie.
- **Utilizarea transportului sustenabil:** Alegerea mijloacelor de transport ecologice, cum ar fi bicicleta, transportul în comun sau mașinile electrice.
- **Reducerea consumului de apă:** Economisirea apei prin utilizarea responsabilă și reducerea risipei.
- **Plantarea de copaci:** Participarea la acțiuni de plantare de copaci pentru a absorbi CO₂ și a îmbunătăți calitatea aerului.
- **Sprijinirea politicilor de mediu:** Susținerea inițiativelor și legislației care promovează protecția mediului și reducerea emisiilor de GES.

Concluzie

Gazele cu efect de seră au un impact semnificativ asupra mediului, contribuind la schimbările climatice, pierderea biodiversității și poluare. Prin conștientizarea importanței reducerii emisiilor de GES și adoptarea unor comportamente responsabile, putem contribui la protejarea mediului și la asigurarea unui viitor sustenabil pentru toți.



Protecția biodiversității

Responsabilitatea noastră și modalități de acțiune la nivel local

Protejarea habitatelor naturale și a biodiversității este responsabilitatea fiecăruia dintre noi. Biodiversitatea, adică varietatea vieții pe Pământ, este esențială pentru sănătatea ecosistemelor și pentru bunăstarea umană. Există mai multe modalități prin care putem proteja biodiversitatea, conștientizând importanța acesteia la nivel local.

1. Ce este biodiversitatea

Biodiversitatea se referă la diversitatea speciilor de plante, animale și microorganisme, precum și la diversitatea genetică și la diversitatea ecosistemelor. Aceasta include toate formele de viață și interacțiunile dintre ele, care contribuie la echilibrul și funcționarea ecosistemelor.

2. Importanța protecției biodiversității

Protejarea biodiversității este crucială pentru:

- **Sănătatea ecosistemelor:** Biodiversitatea asigură stabilitatea și reziliența ecosistemelor, care furnizează servicii esențiale, cum ar fi purificarea apei și aerului, polenizarea plantelor și controlul eroziunii solului.
- **Sănătatea umană:** Multe medicamente și tratamente sunt derivate din plante și animale. De asemenea, ecosistemele sănătoase contribuie la prevenirea bolilor.
- **Securitatea alimentară:** Biodiversitatea agricolă este esențială pentru producția de alimente și pentru adaptarea la schimbările climatice.
- **Cultura și recreerea:** Natura și biodiversitatea au o valoare culturală și recreativă importantă pentru oameni.



3. Amenințările la adresa biodiversității

Biodiversitatea este amenințată de diverse activități umane, cum ar fi:

- **Defrișările:** Tăierea pădurilor distruge habitatele naturale și reduce diversitatea speciilor.
- **Poluarea:** Substanțele chimice și deșeurile poluează solul, apa și aerul, afectând flora și fauna.
- **Schimbările climatice:** Modificările climatice afectează habitatele și ciclurile de viață ale speciilor.
- **Urbanizarea:** Extinderea orașelor și infrastructurii distruge habitatele naturale.
- **Speciile invazive:** Introducerea speciilor non-native poate perturba echilibrul ecosistemelor și poate duce la dispariția speciilor locale.

4. Modalități de protejare a biodiversității la nivel local

Există numeroase modalități prin care putem proteja biodiversitatea la nivel local:

- **Crearea și menținerea ariilor protejate:** Înființarea de parcuri și rezervații naturale pentru conservarea habitatelor și speciilor.
- **Restaurarea habitatelor:** Refacerea zonelor degradate prin plantarea de copaci și reabilitarea ecosistemelor.
- **Reducerea poluării:** Gestionarea corespunzătoare a deșeurilor și reducerea utilizării substanțelor chimice periculoase.
- **Promovarea agriculturii sustenabile:** Practici agricole care protejează solul, apa și biodiversitatea.
- **Educația și conștientizarea:** Informarea și educarea publicului despre importanța biodiversității și despre modul în care pot contribui la protejarea acesteia.

5. Rolul conștientizării în protecția biodiversității

Conștientizarea importanței protecției biodiversității este esențială pentru mobilizarea comunității. Educația și informarea publicului despre valoarea biodiversității și despre amenințările la adresa acesteia pot încuraja adoptarea unor comportamente responsabile și sustenabile.



Concluzie

Protejarea biodiversității și a habitatelor naturale este responsabilitatea fiecăruia dintre noi. Prin conștientizarea importanței biodiversității și adoptarea unor măsuri concrete la nivel local, putem contribui la conservarea acesteia și la asigurarea unui mediu sănătos și echilibrat pentru generațiile viitoare.

Eficiența energetică a clădirilor

Reducerea consumului de energie fără a renunța la confort

O treime din energia utilizată la nivel global este folosită pentru încălzirea și răcirea clădirilor. Din acest motiv, este esențial să reducem consumul de energie în acest domeniu, fără a renunța la confortul dorit. Eficiența energetică a clădirilor joacă un rol crucial în protejarea mediului și în reducerea costurilor energetice.

1. Ce este eficiența energetică a clădirilor

Eficiența energetică a clădirilor se referă la utilizarea optimă a energiei pentru a asigura confortul termic, iluminatul și funcționarea echipamentelor, cu un consum minim de resurse. Aceasta implică:

- **Izolarea termică:** Utilizarea materialelor izolante pentru a reduce pierderile de căldură în timpul iernii și pentru a menține răcoarea în timpul verii.
- **Sisteme de încălzire și răcire eficiente:** Instalarea de echipamente moderne și eficiente energetic, cum ar fi pompe de căldură și sisteme de climatizare cu consum redus.
- **Iluminat eficient:** Utilizarea becurilor LED și a senzorilor de mișcare pentru a reduce consumul de energie pentru iluminat.
- **Gestionarea inteligentă a energiei:**

Implementarea de sisteme de automatizare și control pentru a optimiza consumul de energie în funcție de necesități.

2. Beneficiile eficienței energetice a clădirilor

Eficiența energetică a clădirilor aduce numeroase beneficii pentru mediu, economie și calitatea vieții:

- **Reducerea emisiilor de gaze cu efect de seră:** Un consum mai mic de energie înseamnă mai puține emisii de CO₂ și alte gaze cu efect de seră, contribuind la combaterea schimbărilor climatice.
- **Economii financiare:** Reducerea consumului de energie duce la scăderea facturilor la utilități, economisind bani pe termen lung.
- **Confort sporit:** Clădirile eficiente energetic oferă un confort termic mai bun, menținând o temperatură constantă și plăcută în interior.
- **Valoare crescută a proprietății:** Clădirile eficiente energetic sunt mai atractive pentru cumpărători și chiriași, având o valoare de piață mai mare.



3. Modalități de îmbunătățire a eficienței energetice a clădirilor

Există numeroase modalități prin care putem îmbunătăți eficiența energetică a clădirilor:

- **Izolarea termică:** Instalarea de izolație în pereți, acoperiș și podele pentru a reduce pierderile de căldură.
- **Ferestre eficiente:** Utilizarea ferestrelor cu geam dublu sau triplu pentru a îmbunătăți izolația termică.
- **Sisteme de încălzire și răcire eficiente:** Înlocuirea echipamentelor vechi cu sisteme moderne și eficiente energetic.
- **Iluminat eficient:** Înlocuirea becurilor incandescente cu becuri LED și utilizarea senzorilor de mișcare pentru iluminat.
- **Energie regenerabilă:** Instalarea de panouri solare pentru a genera energie electrică și pentru încălzirea apei.

4. Rolul conștientizării în promovarea eficienței energetice

Conștientizarea importanței eficienței energetice este esențială pentru mobilizarea comunității. Educația și informarea publicului despre beneficiile eficienței energetice și despre măsurile pe care le pot lua pentru a îmbunătăți eficiența clădirilor pot încuraja adoptarea unor comportamente responsabile și sustenabile.

5. Măsuri pentru îmbunătățirea eficienței energetice

Fiecare dintre noi poate contribui la îmbunătățirea eficienței energetice a clădirilor prin adoptarea unor măsuri simple:

- **Izolarea locuinței:** Instalarea de izolație termică în pereți, acoperiș și podele.
- **Înlocuirea ferestrelor:** Utilizarea ferestrelor eficiente energetic pentru a reduce pierderile de căldură.
- **Utilizarea echipamentelor eficiente:** Înlocuirea echipamentelor vechi cu aparate moderne și eficiente energetic.
- **Reducerea consumului de energie:** Utilizarea responsabilă a energiei și evitarea risipei.
- **Sprijinirea politicilor de mediu:** Susținerea inițiativelor și legislației care promovează eficiența energetică și protecția mediului.

Concluzie

Eficiența energetică a clădirilor este esențială pentru reducerea consumului de energie și protejarea mediului, fără a renunța la confortul dorit. Prin conștientizarea importanței eficienței energetice și adoptarea unor măsuri concrete, putem contribui la reducerea emisiilor de gaze cu efect de seră și la asigurarea unui viitor sustenabil pentru toți.



